

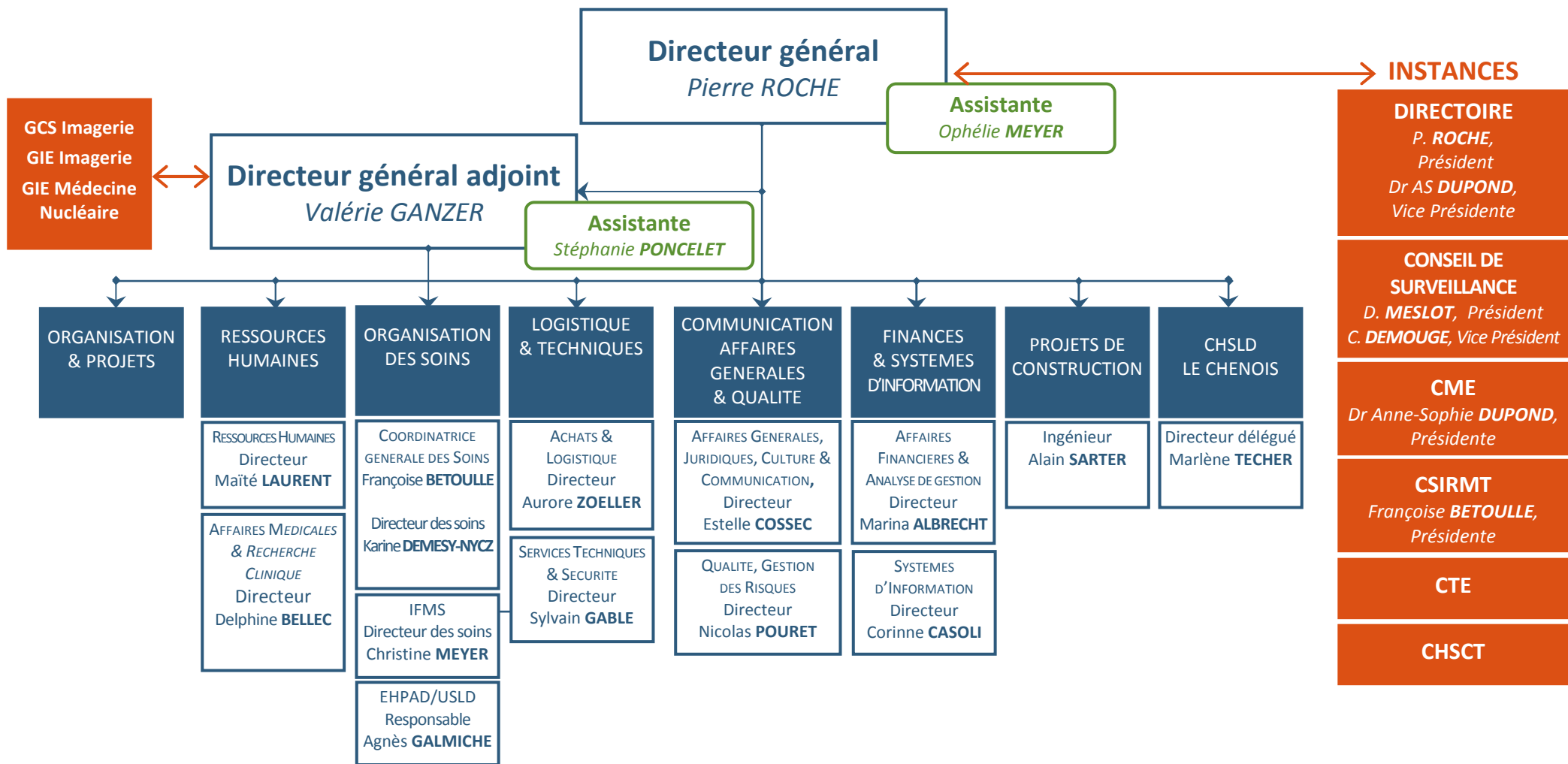

# Organigramme

## des directions fonctionnelles



Les Pôles			
<u>Spécialités Chirurgicales</u> Dr N. LAMFICHEKH (Chef) A. ZOELLER (Directeur) E. AUBRY (CSS)	<u>Femme/Mère/Enfant</u> Dr C. GAY (Chef) D. BELLEC (Directeur) C. AUGUSTONI (CSS)	<u>Admissions non program.</u> Dr L. SENGLER (Chef) N. POURET (Directeur) A.M. SCHLUMBERGER (CSS)	<u>Médecoteknique</u> Dr S. BLAISE (Chef) M. ALBRECHT (Directeur) E. GARCIA (CSS)
<u>Risque vasculaire et respiratoire</u> Dr Y. LEFRANCOIS (Chef) E. COSSEC (Directeur) C. TROJAN (CSS)	<u>Spécialités médicales</u> Dr I. GUY (Chef) M. LAURENT (Directeur) H. WATTELET (CSS)	<u>Gériatrie et rééducation</u> Dr A. LAMBOEUF (Chef) F. BETOULLE (Directeur) M.C. GOUE (CSS)	<u>Anesthésie Douleur Blocs</u> Dr P.A. DOUTRE (Chef) K. DEMESY-NYCZ (Directeur) M. BECKER (CSS)

# DIRECTION GENERALE ADJOINTE

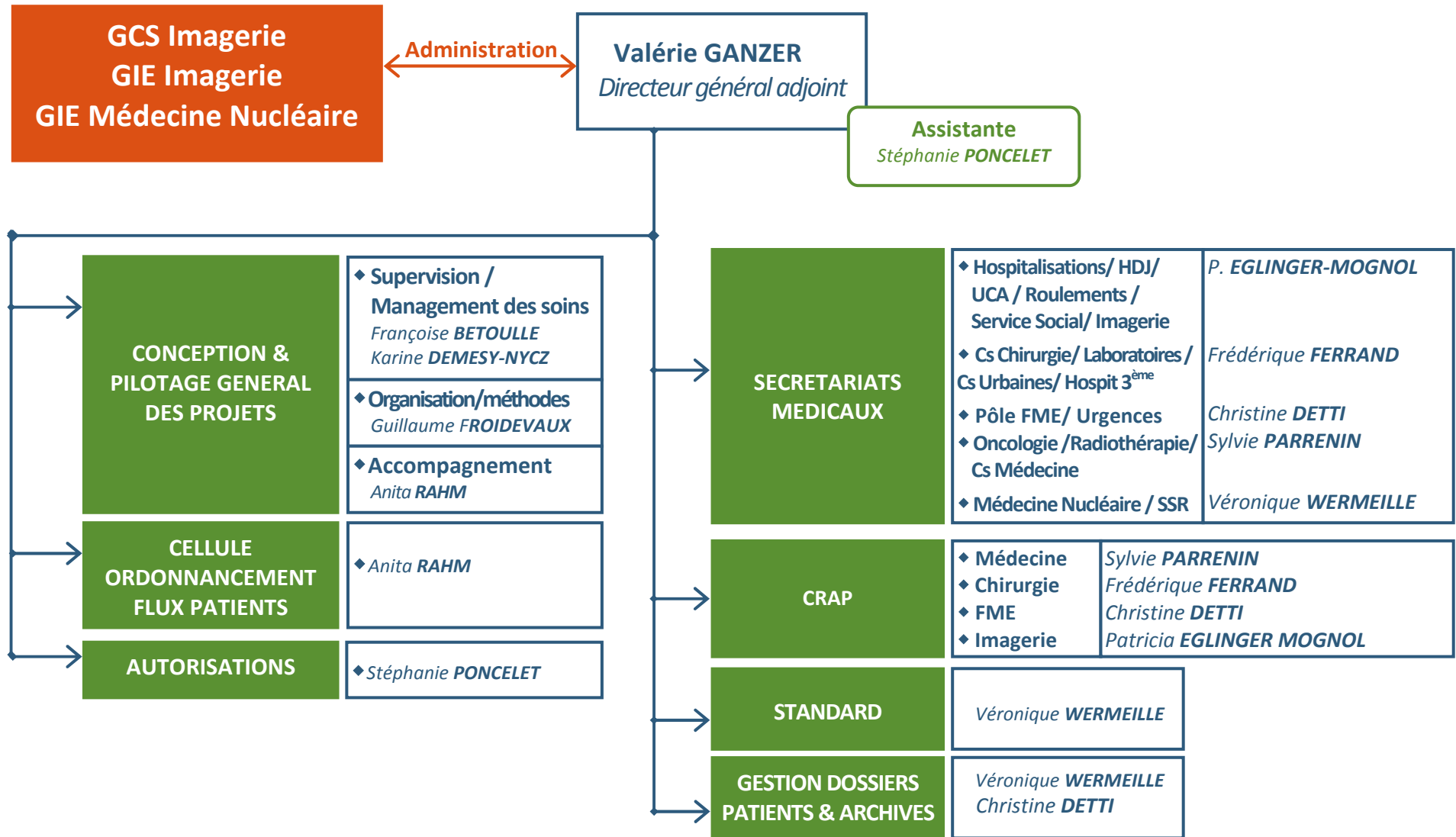

# DIRECTION DES RESSOURCES HUMAINES

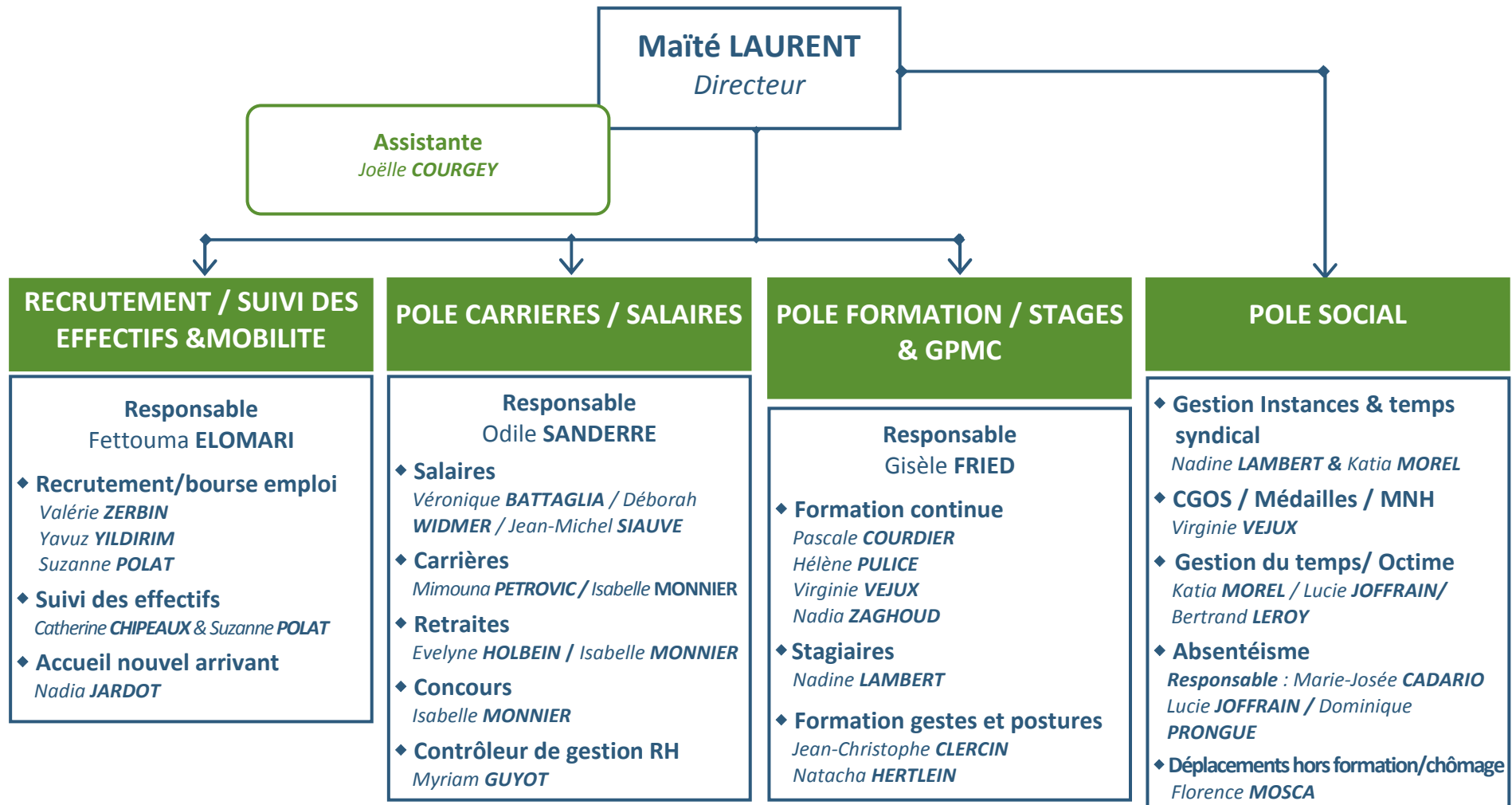

# DIRECTION DES AFFAIRES MEDICALES & DE LA RECHERCHE CLINIQUE

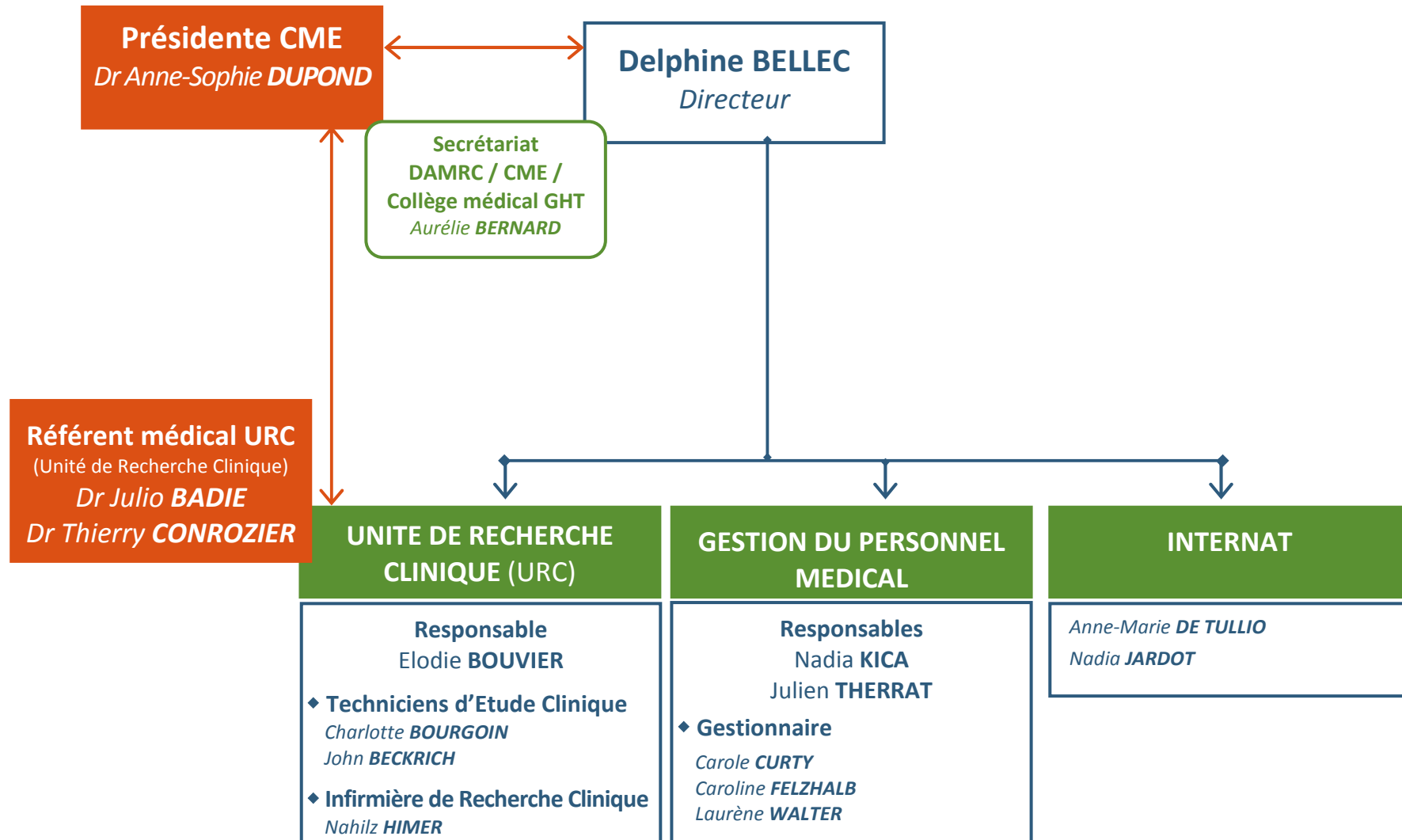

# DIRECTION DES SOINS

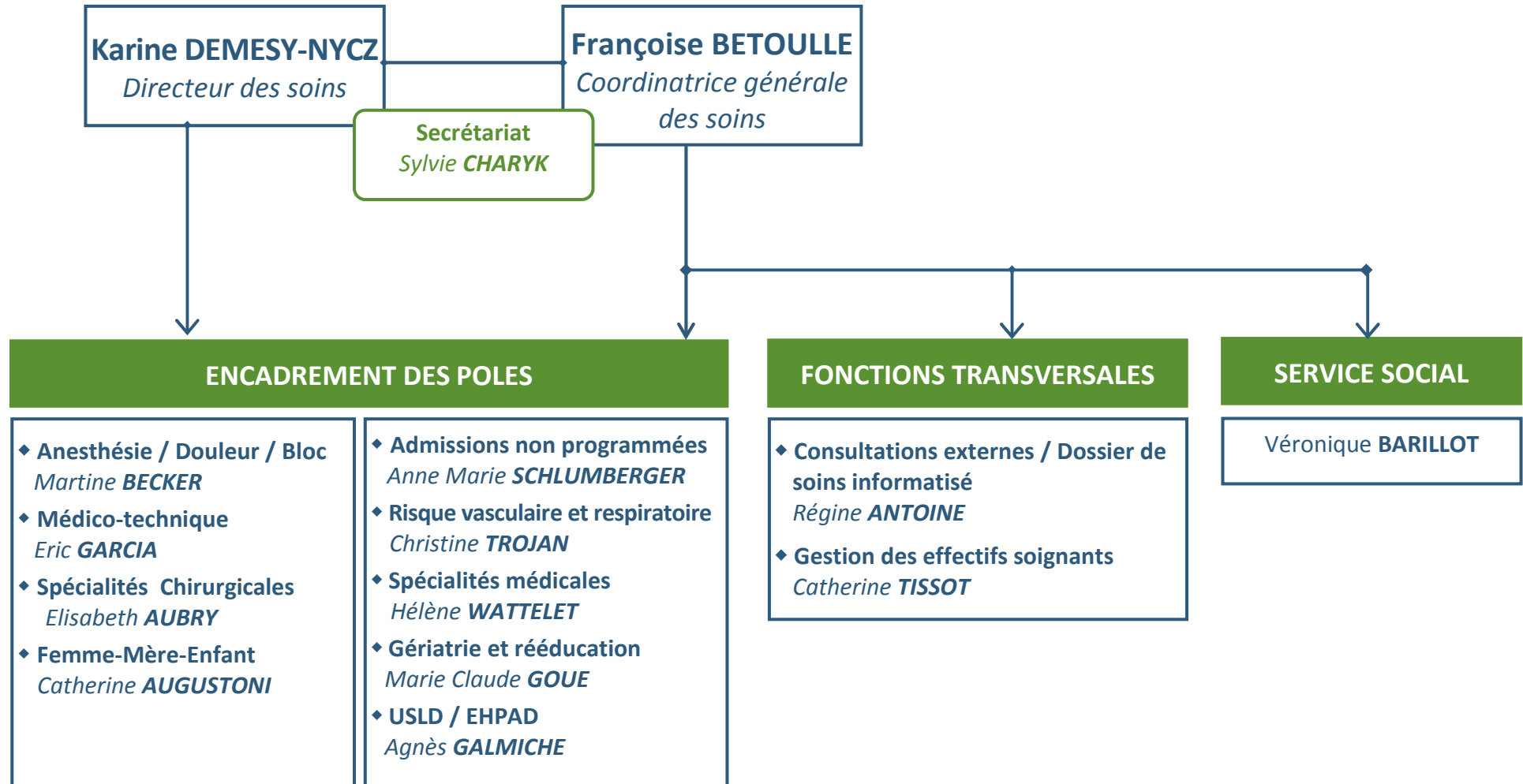

# DIRECTION DE L'IFMS

**Christine MEYER**  
Directrice des soins

**Secrétariat**  
Marie-Angèle **JEANNIN**

## Filière Infirmière - Aide-soignante & Formation continue

**Coordonnatrices pédagogiques :**  
Nathalie **HUTTGES** & Marie **MICHAUD**

### ◆ Filière infirmière

Sophie <b>DUBOIS</b>	David <b>DEPAROIS</b>
Carine <b>FROIDEVAUX</b>	Christelle <b>FAIVRE</b>
Pascale <b>GEORGES</b>	Laurence <b>GANDON</b>
Sophie <b>HELIAS</b>	Angélique <b>HECKENAUER</b>
Dominique <b>KMOCH</b>	Laurence <b>LAHEURTE</b>
Pascale <b>LEROUX</b>	Rachel <b>LINERO</b>
Anne <b>MARCHAND</b>	Claude <b>MERCIER</b>
Marie-Françoise <b>MONATON</b>	Stéphanie <b>MUCHERT</b>
Martine <b>SIMONIN</b>	Audrey <b>MULLER</b>
Anne <b>THOURET</b>	Juliette <b>RECEVEUR</b>

### ◆ Filière Aide-soignante

Nathalie <b>CHELOUDIAKOFF</b>	Sophie <b>CHEVASSU</b>
Mélanie <b>LEGRAND</b>	Laurence <b>LISCHKA</b>
Françoise <b>MOTTET</b>	

◆ **Responsable des stages : M. SAHM**

## Filière Masseur-kinésithérapeute

**Responsable :**  
Alexandre **KUBICKI**

Marine **BRIKA**  
Claire **FAY**  
Maeva **BOSSU**  
Valérie **WINTENBERGER**  
Jérôme **PLONGERON**

## ADMINISTRATION & INTENDANCE DES LOCAUX

### ◆ Accueil

Jennifer **FOURCAULT** / Marie-Noëlle **VERISSIMO** / Sonia **FLOTTAT**

### ◆ Secrétariat

Maryse **BLUNTZER**  
Elisabeth **DRIN**  
Karima **REBOUH**  
Christine **SOCRATI**  
Cécile **VOGEL**

### ◆ Entretien & intendance

Aurore **GERST**  
Patricia **SELVA**  
Patrick **SINANIAN**

◆ **Documentation - Béatrice BARBAUD**

# DIRECTION DES ACHATS & DE LA LOGISTIQUE

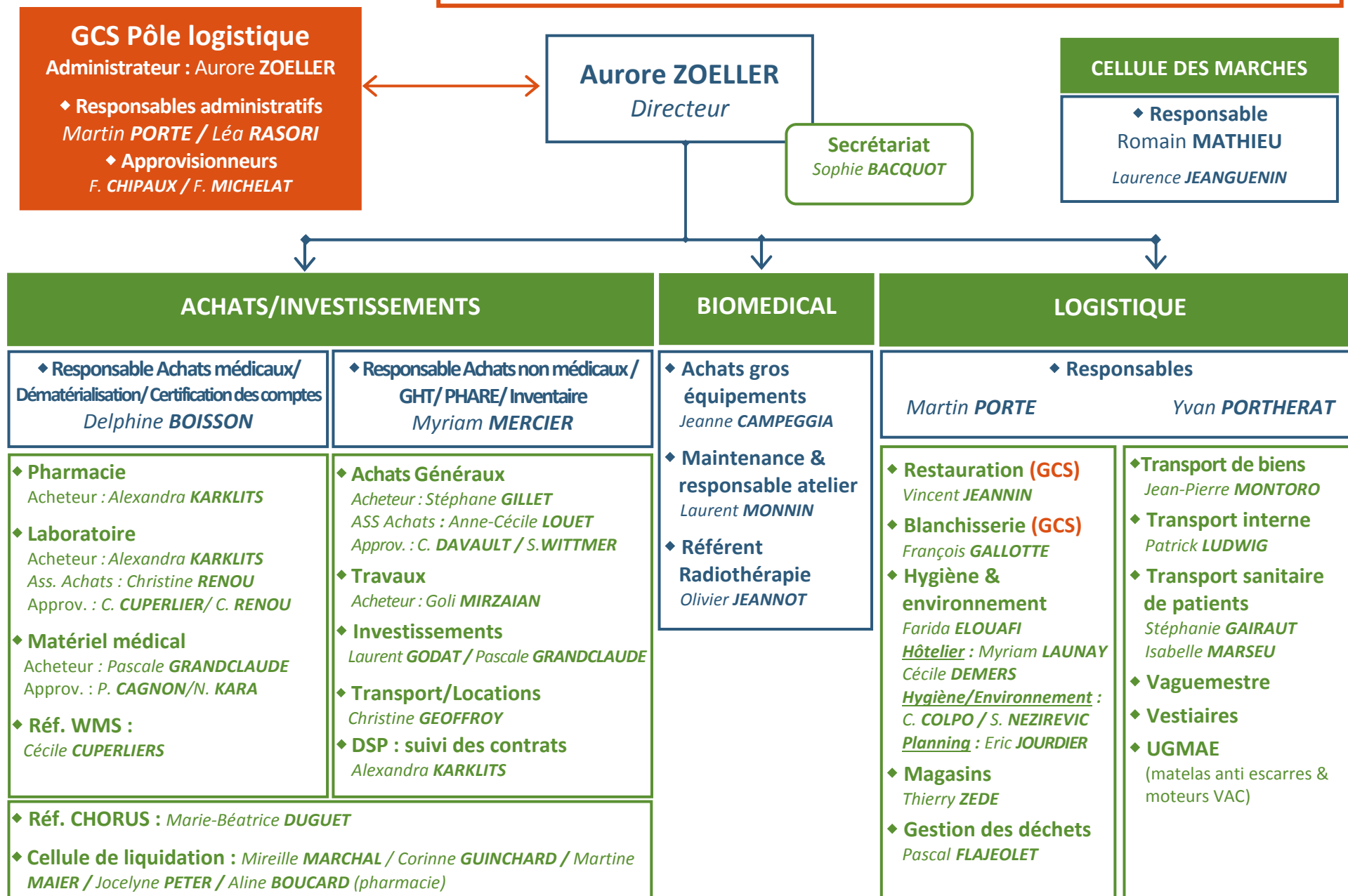



# DIRECTION DES SERVICES TECHNIQUES & SECURITE / PROJETS DE CONSTRUCTION

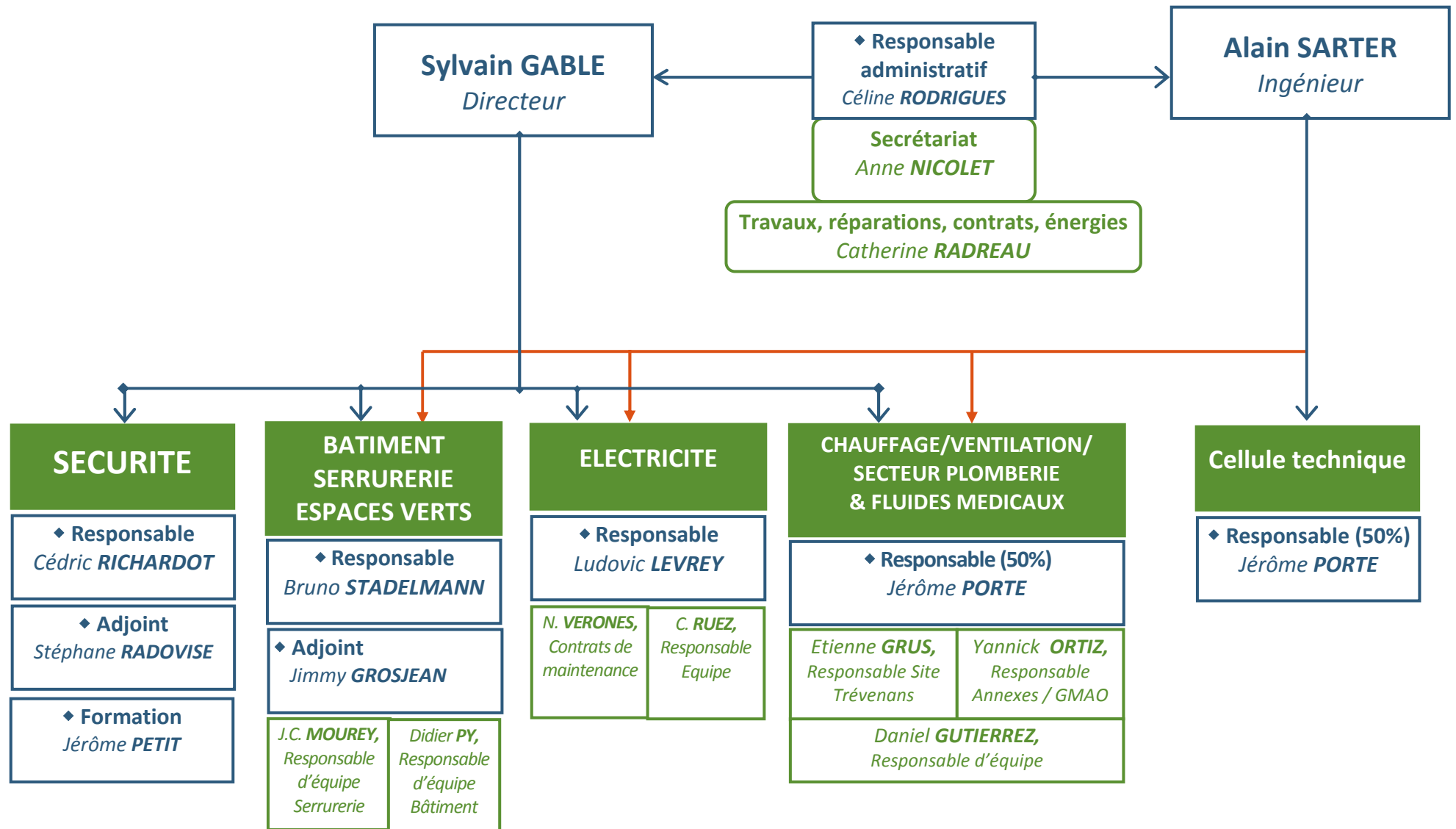

# DIRECTION DES AFFAIRES GENERALES, JURIDIQUES & COMMUNICATION

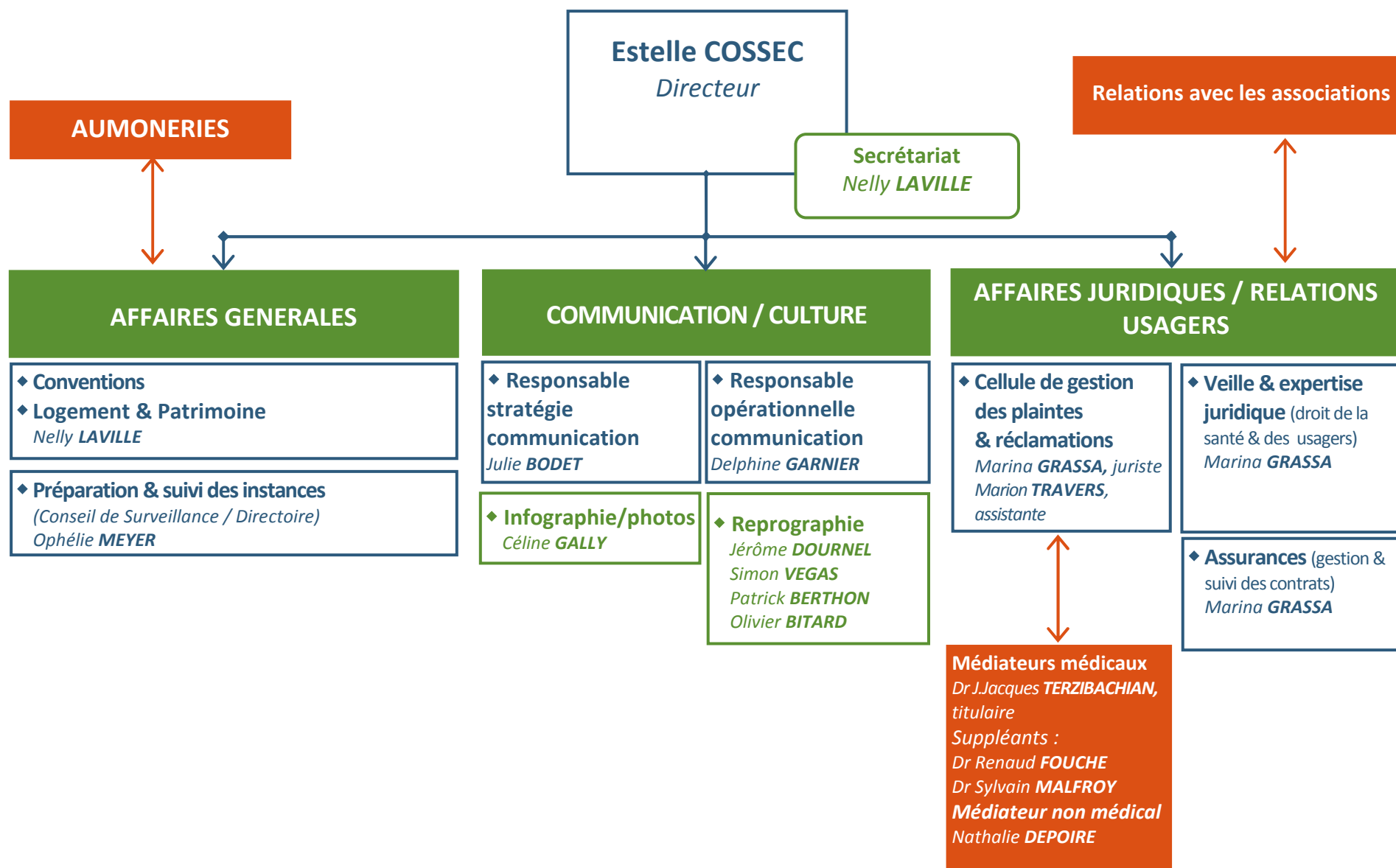

# DIRECTION DE LA QUALITE & GESTION DES RISQUES

**Nicolas POURET**  
*Directeur*

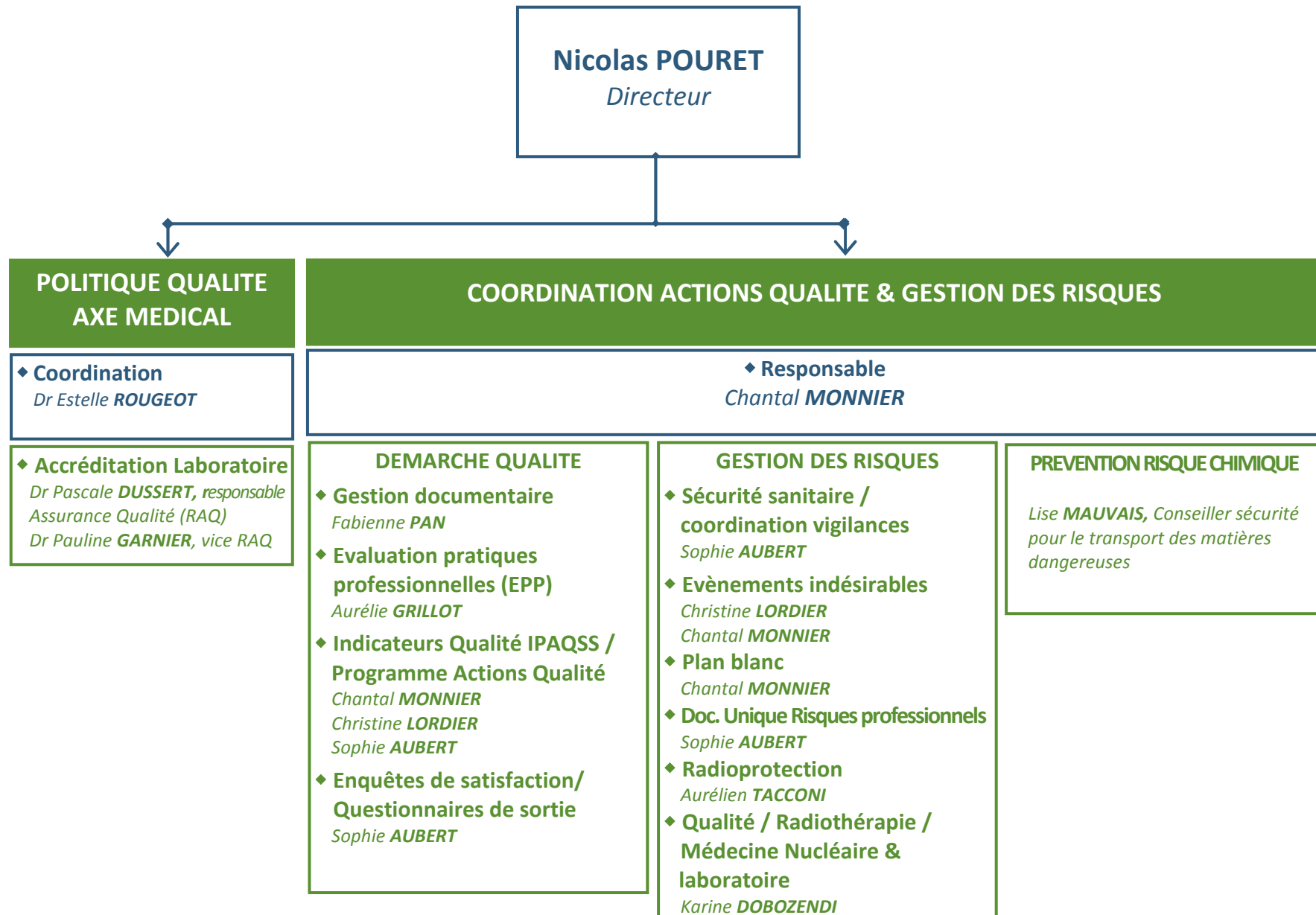

# DIRECTION DES AFFAIRES FINANCIERES & ANALYSE DE GESTION

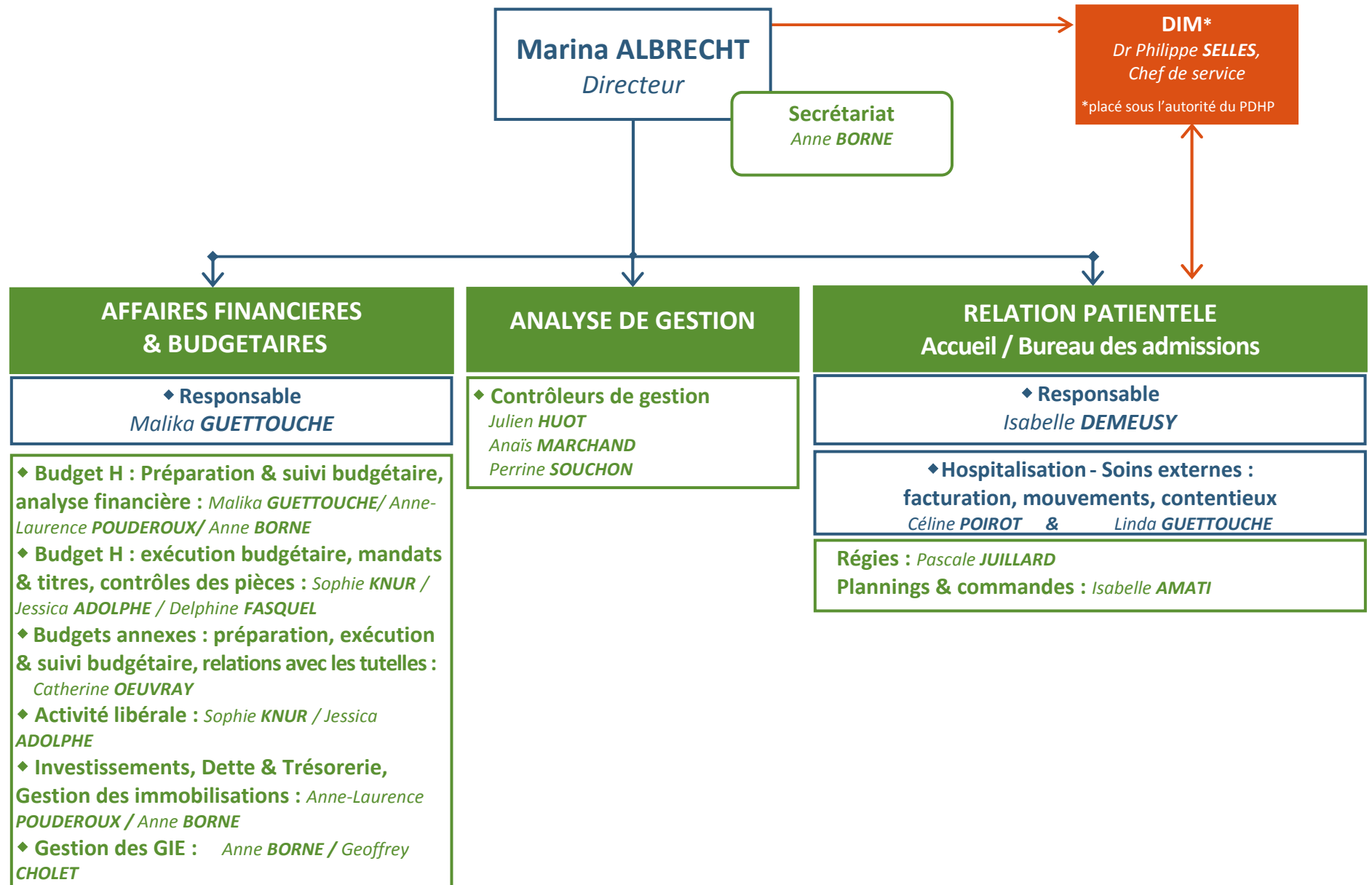

# DIRECTION DES SYSTEMES D'INFORMATION

**HOTLINE  
10**

**Corinne CASOLI**  
*Directeur*

**Secrétariat /  
Identitovigilance**  
*Muriel HENRY*

